

Gerencie facilmente seu negócio com o NeXT ERP

O que é o NeXT Software ?

- Um avançado software integrado capaz de automatizar e integrar os processos de negócio de sua empresa
- Possibilita que as informações sejam compartilhadas entre os departamentos da empresa de forma segura e transparente
- Adaptável, extensível e customizável
- Desenvolvido com os mais modernos conceitos em tecnologia e arquitetura de software
- Implantação rápida a um baixo custo

Alguns recursos:

- Busca rápida de endereços por CEP

- Multiempresa
- Cadastros de produtos similares
- Recibo de pagamento

- PDV não fiscal

- Calcula ponto de reposição de estoque
- Gera pedido de compra a partir do ponto de reposição
- Reajuste de preços
- Posição financeira completa a um clique
- Controle de acesso por centro de custo e por funcionário

NeXT
Software

NeXT ERP – Sistema de gestão empresarial
A solução integrada e eficiente para sua empresa

- Orçamentos

[illegible]

- Ordem de serviço

Ordem de Serviço																																																				
Dados da ordem de serviço																																																				
Data de emissão		Tipo de ordem de serviço		OS anterior (se aplicável)		Status																																														
0000000000		10 - 10		Pendente		Pendente																																														
Número responsável		Prestador de serviço		Valor de frete		Data de entrega																																														
0000000000		0000000000		0,00		00/00/00																																														
Observações																																																				
Dados do Cliente																																																				
Nome do Cliente		CPF / CNP		Data de compra																																																
Endereço		Cepo		11/00/0000																																																
Município		Paraná/PR		País		Brasil																																														
<table border="1"> <thead> <tr> <th>Dados do objeto</th> <th>Serviço prestado</th> <th>Materiais utilizados</th> </tr> </thead> <tbody> <tr> <td>Cod Produto</td> <td>Descrição do produto</td> <td>Marca</td> <td>Modelo</td> <td>Número de série</td> </tr> <tr> <td>0000000000</td> <td>0000000000</td> <td>0000000000</td> <td>0000000000</td> <td>0000000000</td> </tr> <tr> <td colspan="5">Descrição de falha/sintoma</td> </tr> <tr> <td colspan="5">NÃO LIG</td> </tr> <tr> <td colspan="5">Condições de entrada do equipamento</td> </tr> <tr> <td colspan="5">Bomba no tanque</td> </tr> <tr> <td colspan="5">Sugestões</td> </tr> <tr> <td colspan="5">Preencha a tabela com o default</td> </tr> </tbody> </table>										Dados do objeto	Serviço prestado	Materiais utilizados	Cod Produto	Descrição do produto	Marca	Modelo	Número de série	0000000000	0000000000	0000000000	0000000000	0000000000	Descrição de falha/sintoma					NÃO LIG					Condições de entrada do equipamento					Bomba no tanque					Sugestões					Preencha a tabela com o default				
Dados do objeto	Serviço prestado	Materiais utilizados																																																		
Cod Produto	Descrição do produto	Marca	Modelo	Número de série																																																
0000000000	0000000000	0000000000	0000000000	0000000000																																																
Descrição de falha/sintoma																																																				
NÃO LIG																																																				
Condições de entrada do equipamento																																																				
Bomba no tanque																																																				
Sugestões																																																				
Preencha a tabela com o default																																																				
<table border="1"> <thead> <tr> <th colspan="2">Total</th> <th>Total da Ordem</th> <th>Desconto</th> <th>Valor Total da Ordem de Serviço</th> </tr> </thead> <tbody> <tr> <td>R\$ - Valor</td> <td>R\$ 0,00</td> <td>R\$ 60,00</td> <td>R\$ 4,20</td> <td>R\$ 64,20</td> </tr> </tbody> </table>										Total		Total da Ordem	Desconto	Valor Total da Ordem de Serviço	R\$ - Valor	R\$ 0,00	R\$ 60,00	R\$ 4,20	R\$ 64,20																																	
Total		Total da Ordem	Desconto	Valor Total da Ordem de Serviço																																																
R\$ - Valor	R\$ 0,00	R\$ 60,00	R\$ 4,20	R\$ 64,20																																																

- Cotação de materiais com escolha automática de melhores ofertas
- Gera comissões
- Controle de Entregas
- Envio de Newsletter
- Totalmente integrado, automatizando lançamentos
- Envio de relatórios, pedidos e orçamentos por email

[illegible]

- Busca completa de produtos

Procurar produtos

Critério para busca

Descrição: Aplicação: Imagem: 

Marca: Modelo:

Grupo do Produto: Grupo de produtos:

Localização no Estoque: Código original da peça:

Registros encontrados (997)

Código	Cód. Barcos	Descrição	Preço de Compra	Preço de Venda	Cód. em estoque
00000000000019	Yodha Absolut Brasil Semel Serise 1 Lit	45,00	79,90	0,00	
00000000000020	Yodha Absolut Vodka 1 Litro	45,00	66,82	0,00	
00000000000021	Yodha Absolut Vodka Red 1 Litro	52,00	66,97	0,00	
00000000000022	Yodha Absolut Vodka 1 Litro	41,89	70,94	-10,00	
00000000000023	Yodha Smeroff Red 1L	11,78	23,61	-4,00	
00000000000024	Whisky Black Canyon Vilarinho (7 velocidades)	0,00	52,88	0,00	
000000000000411	West Jurey Ares 2	0,00	14,83	10,00	
000000000000000	Whisky Escotts Standard (8 anos) 3ml Red	34,00	56,46	-42,00	

4

Registros encontrados (Cód Barcos)

Código	Cód Barcos	Descrição	Preço de Compra	Preço de Venda	Cód. em estoque	Custo Médio	Grupo	Subgrupo
00000000000021	Yodha Absolut Brasil Semel Serise 1 Lit	79,90	0,00	0,00	0,00	Destilados	Vodkas	
00000000000020	Yodha Absolut Vodka 1 Litro	45,00	66,82	0,00	0,00	Destilados	Vodkas	
00000000000021	Yodha Absolut Vodka Red 1 Litro	50,00	66,97	0,00	64,05	Destilados	Vodkas	
00000000000022	Yodha Absolut Vodka 1 Litro	41,89	70,94	-10,00	67,78	Destilados	Vodkas	

4

Módulos do sistema**Módulo cadastro****Clientes**

Permite cadastrar e procurar informações básicas sobre o cliente, e controlar as vendas e o histórico financeiro, como duplicatas em atraso, valor em aberto, etc. Utilizado nos módulos estoque, vendas, ordem de serviço e financeiro.

Fornecedores

Permite cadastrar e procurar informações dos fornecedores. Utilizado nos módulos estoque, vendas e financeiro.

Centro de custo

Cadastro e lista de centro de custo da empresa. Utilizado no cadastro de funcionários, módulo estoque e no controle de acesso.

Cargos

Cadastro de lista de cargos. Utilizado no cadastro de funcionários.

Funcionários

Cadastro e lista de funcionários. Permite cadastrar o login de acesso do usuário no sistema e percentual de comissão. Utilizado em todos os módulos do sistema.

Empresas

Cadastro e lista de empresas, com inserção do logotipo para utilização nos relatórios. Utilizado em todos os módulos do sistema. Permite controlar várias empresas no sistema.

Condições de pagamento

Cadastro e lista de condições de pagamento, com opções de parcelamento e acréscimo nas parcelas. Utilizado nos módulos estoque, financeiro e vendas.

Caixa-Terminal

Cadastro e lista de terminais PDV. Utilizado no módulo Vendas-PDV.

Classificação Fiscal

Cadastro e lista de classificação fiscal de produtos. Utilizado no cadastro de produtos.

Unidades de medida

Cadastro e lista de unidades de medida de produtos. Utilizado no cadastro de produtos.

Locais

Cadastro e lista de locais de estoque. Utilizado no cadastro de produtos.

Cores

Cadastro e lista de cores. Utilizado no cadastro de produtos.

Marcas

Cadastro e lista de marcas. Utilizado no cadastro de produtos.

Modelos

Cadastro e lista de modelos. Utilizado no cadastro de produtos.

Grupos

Cadastro e lista de grupo de produtos. Utilizado no cadastro de produtos e módulo estoque.

Subgrupos

Cadastro e lista de subgrupo de produtos. Utilizado no cadastro de produtos e módulo estoque.

Tamanho

Cadastro e lista de tamanhos. Utilizado no cadastro de produtos.

Produtos

Cadastro e procura de produtos, com inserção da foto do produto. Controla a posição de estoque do produto, estoque mínimo e máximo, valor atual em estoque, valor de reposição, histórico de vendas do produto. Permite cadastrar os itens que compõe o produto, e ainda relacionar produtos semelhantes. Utilizado nos módulos estoque, ordem de serviço e vendas.

Bancos

Cadastro e lista de bancos. Utilizado no módulo financeiro e no cadastro de contas.

Contas

Cadastro e lista de contas. Permite cadastrar contas de diversos tipos. Utilizado no módulo financeiro.

Grupo de movimentação financeira

Cadastro e lista de grupos de movimentação financeira. Permite separar os lançamentos financeiros em grupos, para melhor análise no fluxo de caixa. Utilizado no módulo financeiro.

Tipo de movimento (receitas/despesas)

Cadastro e lista de tipos de movimentação financeira. Permite separar os lançamentos de débito e crédito em diversas categorias, para melhor análise no fluxo de caixa. Utilizado no módulo financeiro.

Tipo de documento e de movimentação de estoque

Cadastro e lista de tipos de documento e de movimentação de estoque. Permite separar os lançamentos de estoque em categorias, para melhor análise da movimentação de estoque da empresa. Utilizado no módulo estoque.

Histórico de lançamentos

Cadastro e lista de históricos de lançamentos financeiros. Permite cadastrar textos comuns digitados em lançamentos financeiros. Utilizado no módulo financeiro.

Tabela de operações fiscais

Cadastro e lista de CFOP's. Utilizado no cadastro de produtos e módulo estoque e vendas.

Serviços

Cadastro e lista de serviços. Utilizado no módulo ordem de serviço.

Transportadores

Cadastro e lista de transportadores, com cadastro de veículos. Utilizado no módulo vendas.

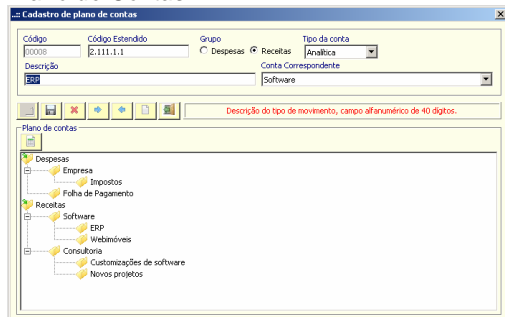
Plano de Contas

Módulo estoque

Posição de estoque

Permite visualizar de modo completo o estoque da empresa. Cálculo de curva ABC, custo de reposição, valor atual, custo médio, entre outras informações. Clicando no produto, abre-se o cadastro do mesmo.

Reajuste de preços

Permite calcular o reajuste de preços por percentual ou adição de valor. Os preços anteriores são armazenados no histórico de preços de cada produto.

Cálculo do custo médio

Permite calcular o custo médio dentro do período escolhido.

Cotação de materiais

Cotação completa de materiais junto aos diversos fornecedores. Visualização fácil de melhores preços e prazos de entrega. Escolha manual ou automática de melhores itens cotados. Baixa da cotação e geração do pedido de compra automático.

Pedido de compra

Cadastro e procura de pedidos de compra. Fácil acompanhamento de pedidos e prazos. Geração automática de lançamentos no módulo financeiro. Impressão e visualização do pedido de compra.

Gerar pedido pelo ponto de estoque

Permite visualizar e selecionar produtos para geração do pedido de compra pelo estoque mínimo.

Entrada de nota fiscal de fornecedor

Cadastro e procura de notas fiscais de entrada. Digitando-se o pedido de compra, obtêm-se os dados do pedido para baixa da nota fiscal. Baixa automática do pedido de compra e do produto no estoque.

Movimentação de estoque

Permite cadastrar e visualizar os lançamentos automáticos da movimentação de estoque.

Módulo OS - Ordem de serviço

Completo módulo de ordem de serviço, permitindo cadastrar diferentes tipos de ordem de serviço (garantia/conserto/orçamento). Acompanhamento das ordens de serviço por diferentes status. Cálculo dos serviços e peças. Geração automática do pedido de venda e nota fiscal. Impressão e visualização da ordem de serviço.

Módulo Vendas*Orçamentos*

Permite realizar pré-venda de produtos. Mantém o histórico de orçamentos e permite utilizar as informações já digitadas no pedido de venda.

Pedido de venda

Permite cadastrar e visualizar pedidos de venda. Impressão de nota fiscal modelo 1-A. Geração de lançamentos automáticos no módulo financeiro e baixa automática de produtos no estoque.

Gerar comissão

Permite gerar comissão no período determinado. Visualização do valor gerado por venda.

Módulo PDV

Venda fácil e rápida de produtos em tela cheia. Pode-se utilizar leitor de código de barras para identificação dos produtos. Abertura e fechamento de caixa e consulta as vendas PDV. Impressão de cupom não fiscal, podendo ser adaptado para impressora fiscal.

Entregas**Módulo financeiro***Contas a pagar*

Permite cadastrar e visualizar os lançamentos automáticos de contas a pagar. Permite visualizar as contas a pagar auto-relacionadas.

Contas a receber

Permite cadastrar e visualizar os lançamentos automáticos de contas a receber. Permite visualizar as contas a receber pagar auto-relacionadas. Geração de boleto (ficha de compensação).

Emissão e recebimento de cheques

Controle de emissão e recebimento de cheques, com procura completa de cheques por status ou cliente.

Movimentação financeira

Permite cadastrar e visualizar lançamentos financeiros. Cada registro é um item no extrato financeiro.

Extrato de movimentação

Permite visualizar de forma fácil e rápida o extrato de movimentação de um determinado período, filtrado por conta. Impressão do extrato e exportação de dados para o Microsoft Excel.

Fluxo de caixa

Permite visualizar de forma fácil e rápida o fluxo de caixa de um determinado período, filtrado por conta. Impressão e exportação de dados para o Microsoft Excel.

NeXT ERP – Sistema de gestão empresarial

A solução integrada e eficiente para sua empresa

Resumo financeiro

Permite visualizar em um clique a posição financeira completa da empresa. Informações como contas a receber, pagar, cheques, caixa, pedidos de compra, venda, serviços, etc.

Relatórios

Clientes
Fornecedores
Produtos
Pedidos de compra em aberto
Pedidos de compra baixados
Notas fiscais de entrada
Posição de estoque
Movimentação de estoque
Histórico de preços
Reposição de produtos pelo estoque mínimo
Ordens de serviço pendentes
Orçamentos em aberto
Orçamentos baixados
Orçamentos cancelados
Pedidos de venda em aberto
Pedidos de venda efetivados
Produtos vendidos
Produtos vendidos-PDV
Entre outros relatórios.

Administração do sistema

Backup

Controle de acesso

Permite ao administrador do sistema definir quais itens cada usuário poderá acessar. Pode-se também definir os acessos por centro de custo.

Configurações

Permite ao administrador do sistema configurar diversos parâmetros do software.

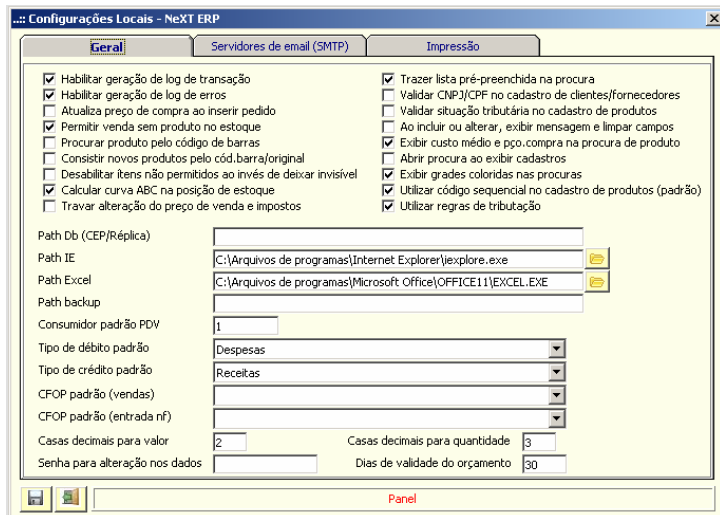

Visualização de logs

Atualizações do software

Importação e exportação de informações para eCommerce